beziehungsweise
Ökumenischer Kreuzweg der Jugend

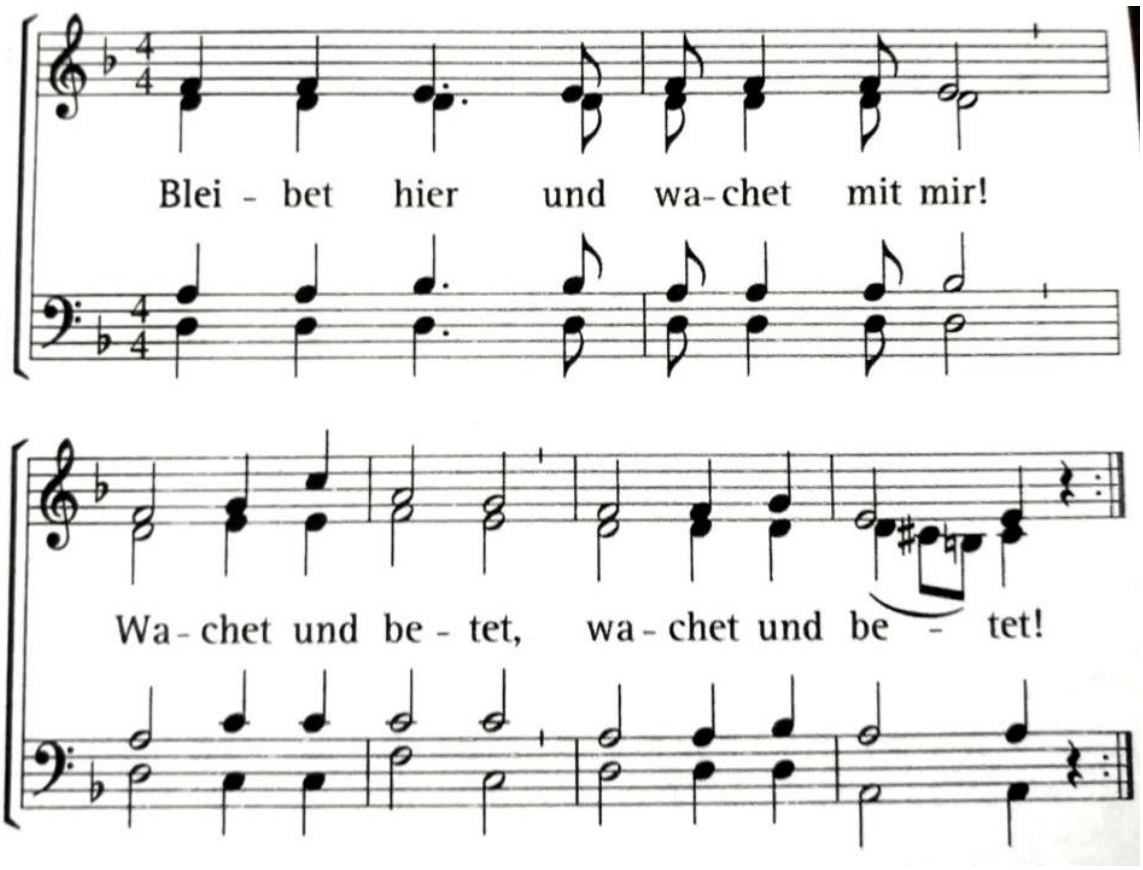
Blei - bet hier und wa-chet mit mir!
Wa-chet und be - tet, wa-chet und be - tet!

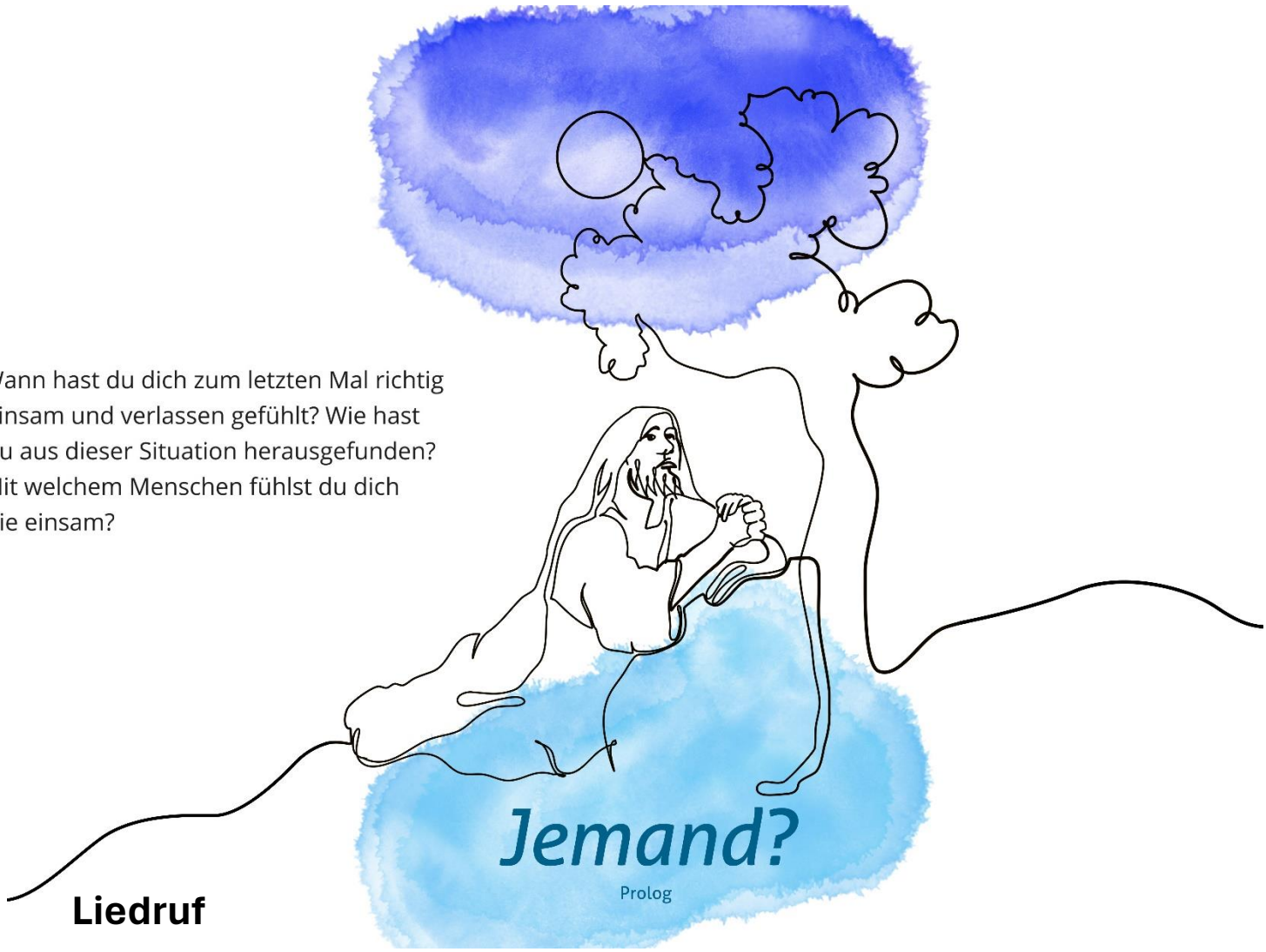

· Wann hast du dich zum letzten Mal richtig einsam und verlassen gefühlt? Wie hast du aus dieser Situation herausgefunden?
· Mit welchem Menschen fühlst du dich nie einsam?

Liedruf

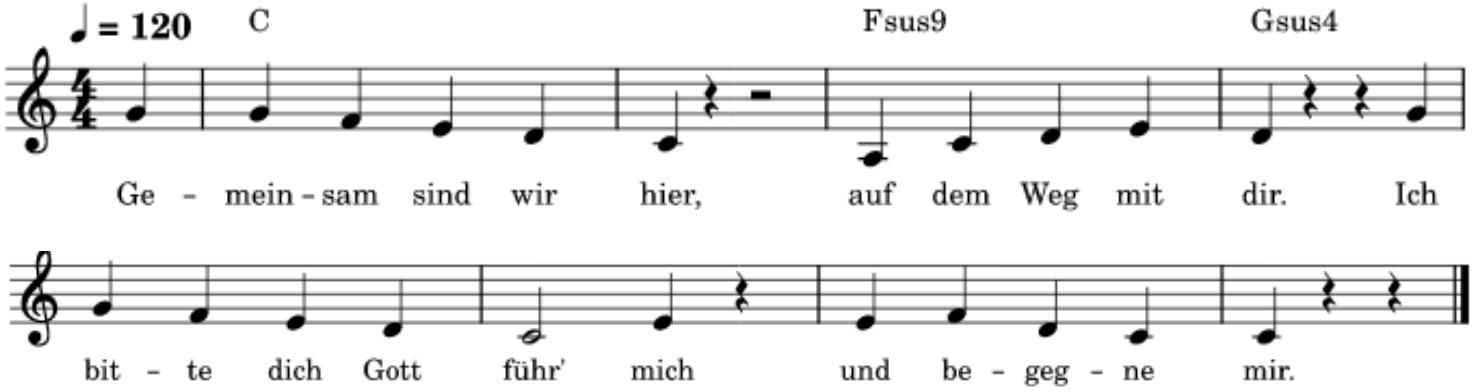

Zum Abschluss

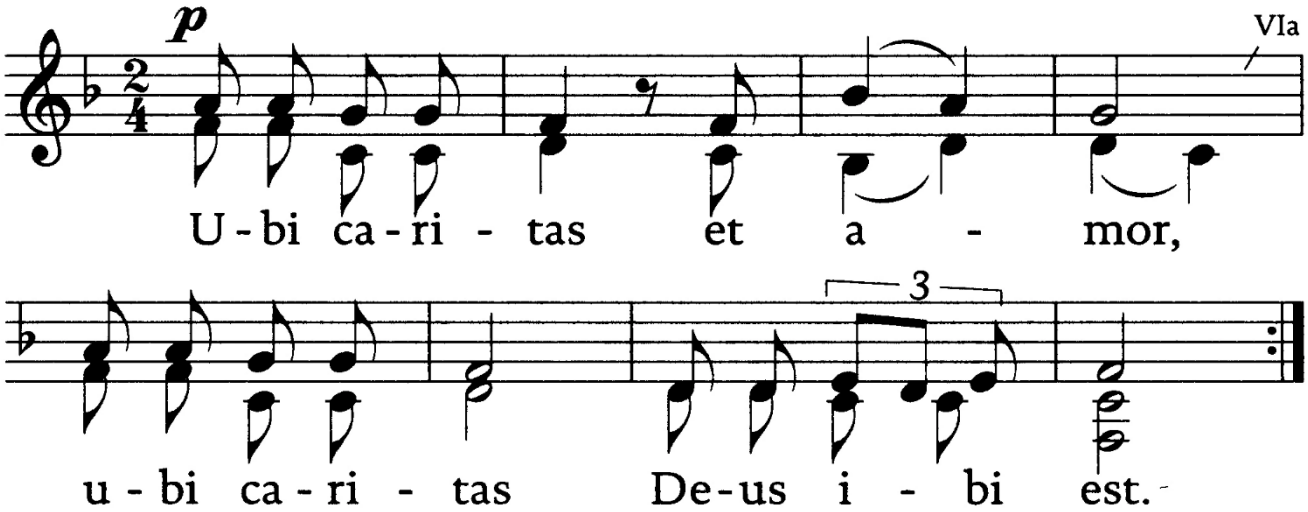

1. Station

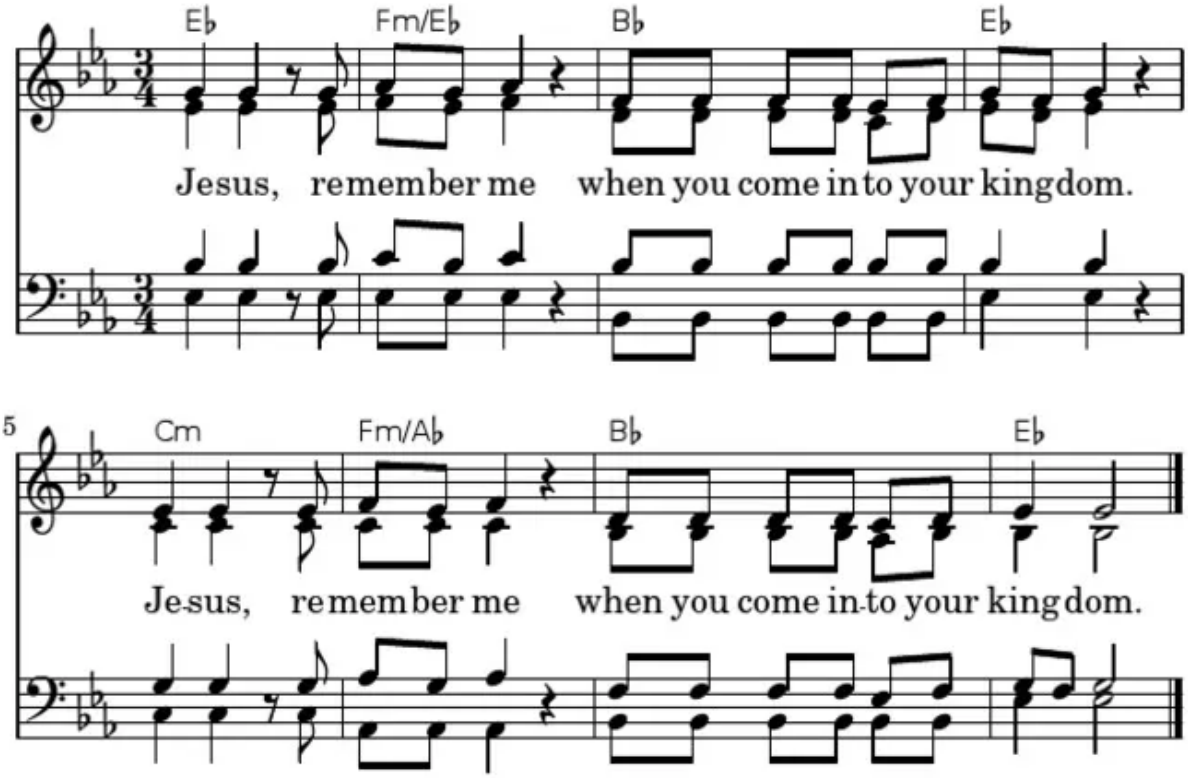
E♭ Fm/E♭ B♭ E♭
Jesus, remember me when you come into your kingdom.
5 Cm Fm/A♭ B♭ E♭
Jesus, remember me when you come into your kingdom.

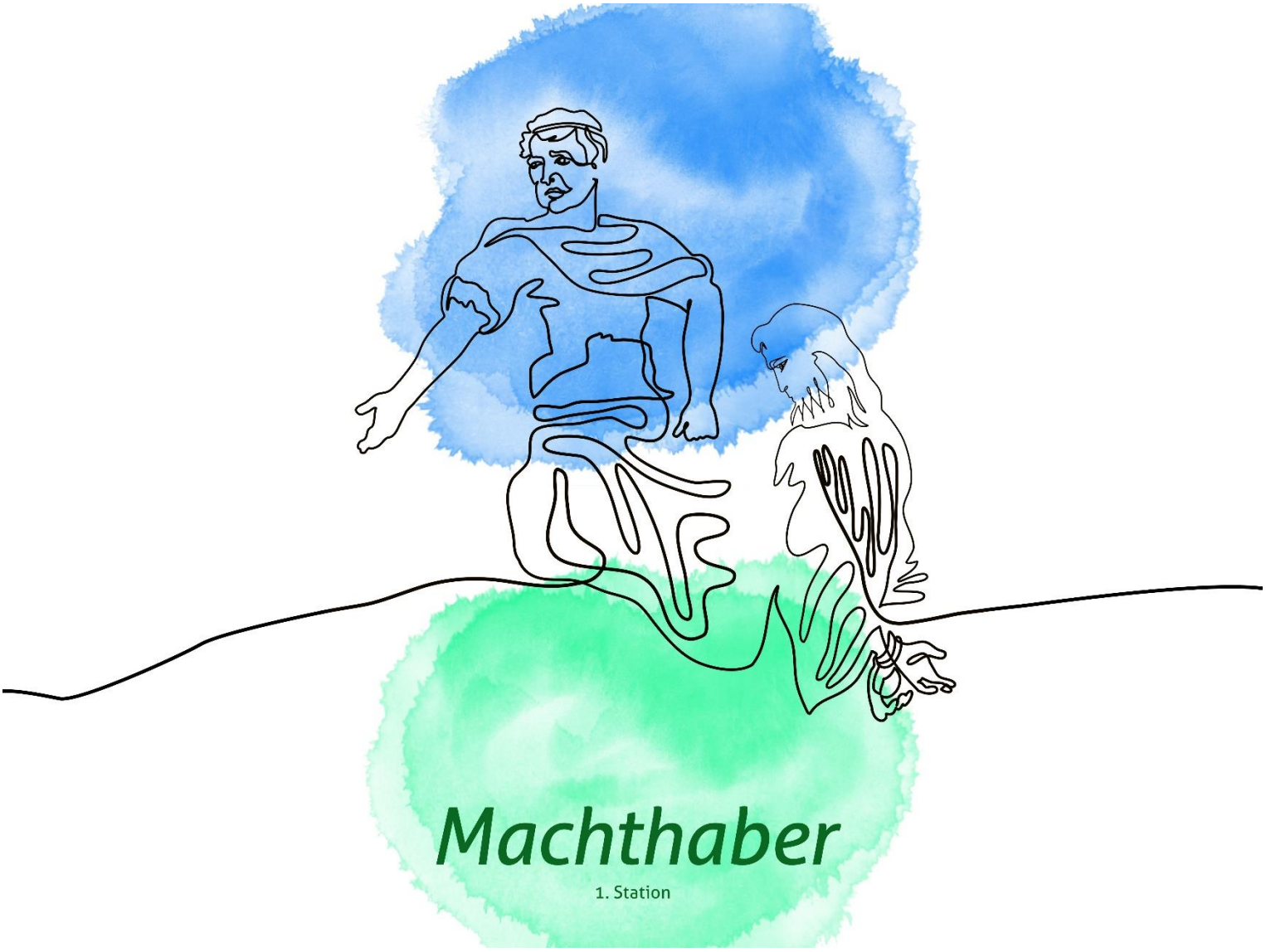
Machthaber
1. Station

Liedruf

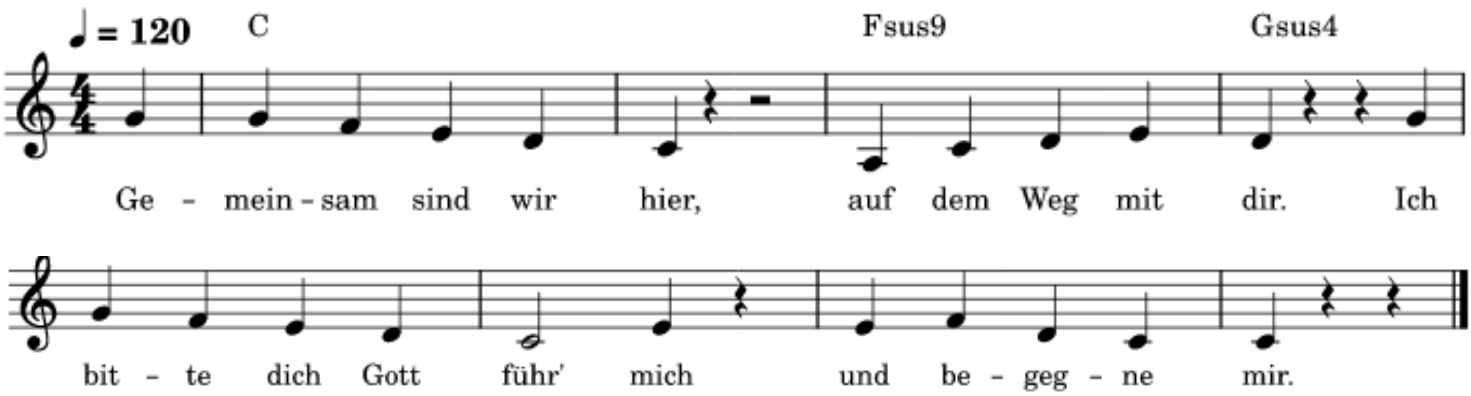

- Wo hast du die Möglichkeit, etwas zu verändern?
- Für wen kannst du dich einsetzen?
- Ist Helfen manchmal gefährlich?

Zum Abschluss

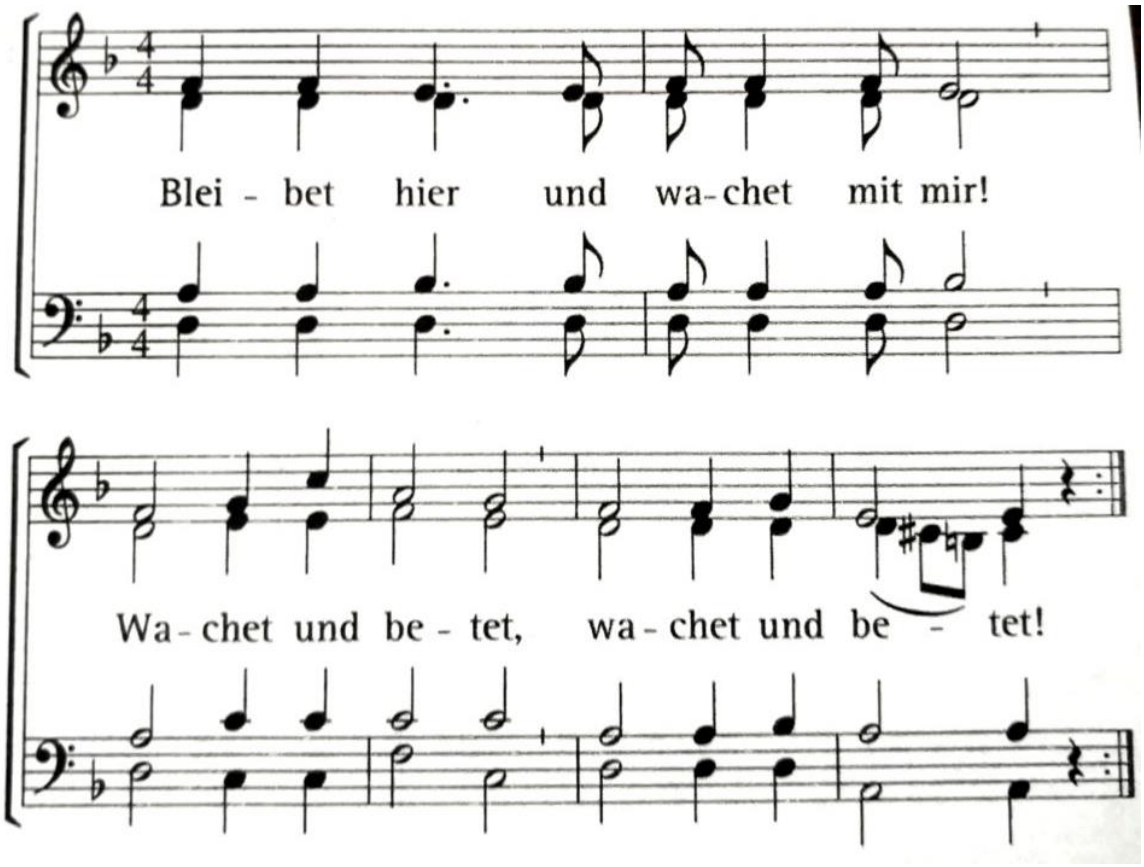

2. Station

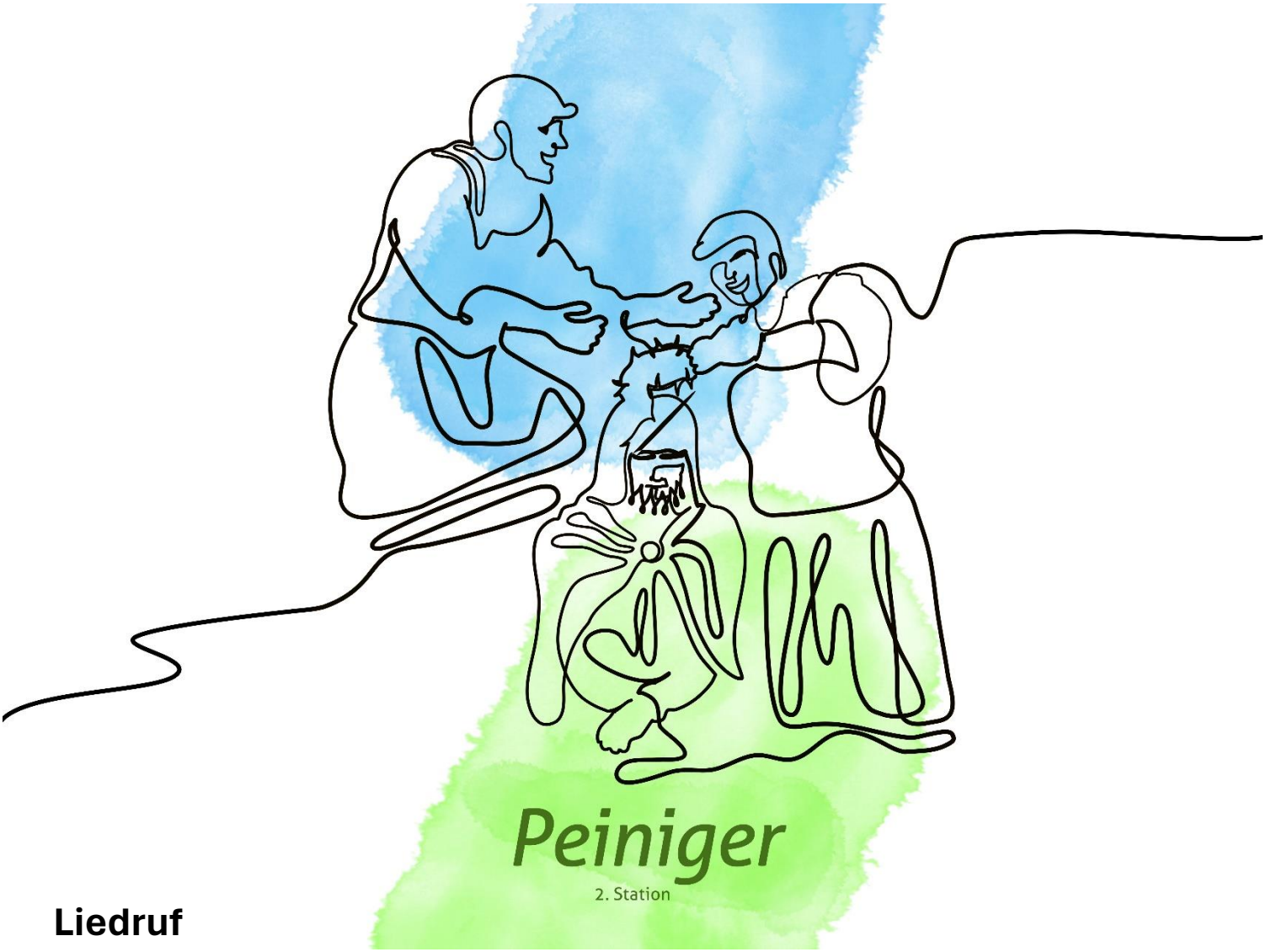

Liedruf

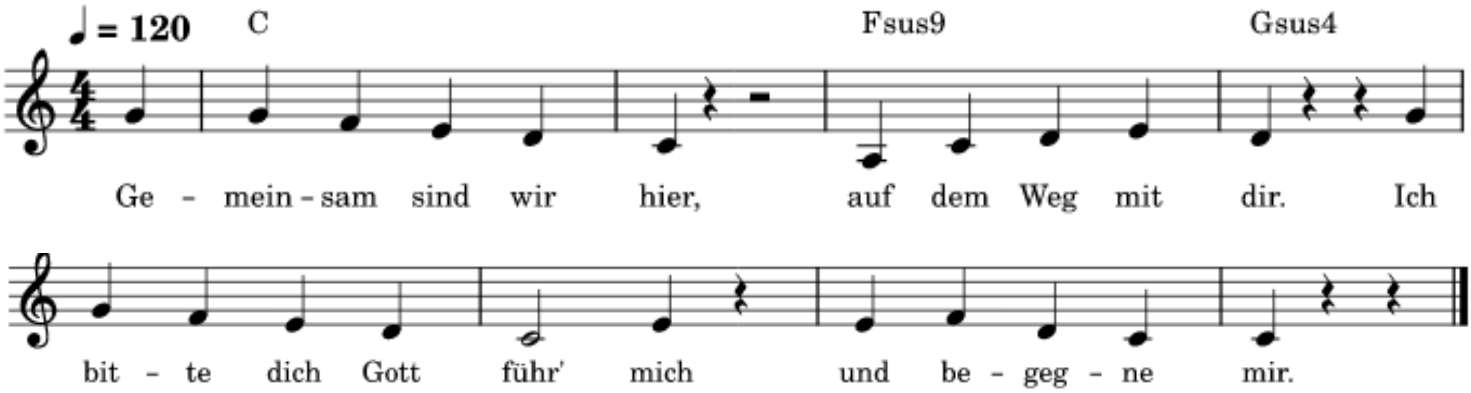

- Welche Person in deinem Umfeld wird gemobbt?
- Wurde das Schweigen schon einmal gebrochen? Wenn nicht, wieso redest du nicht darüber?
- Welches befreiende Wort würde dir helfen? Wer soll es dir sagen?

Zum Abschluss

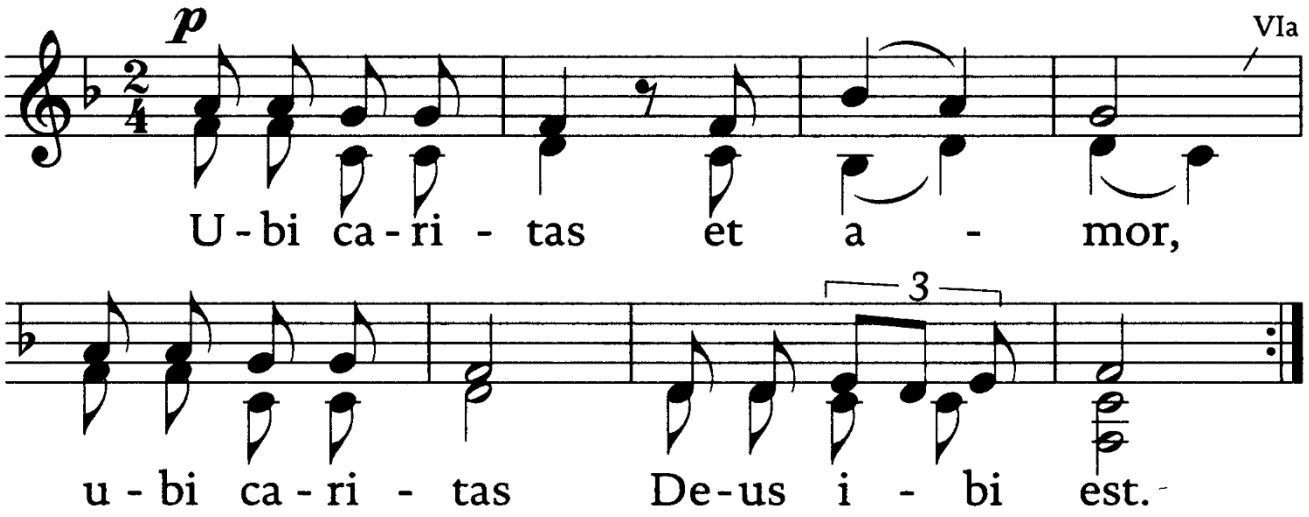

3. Station

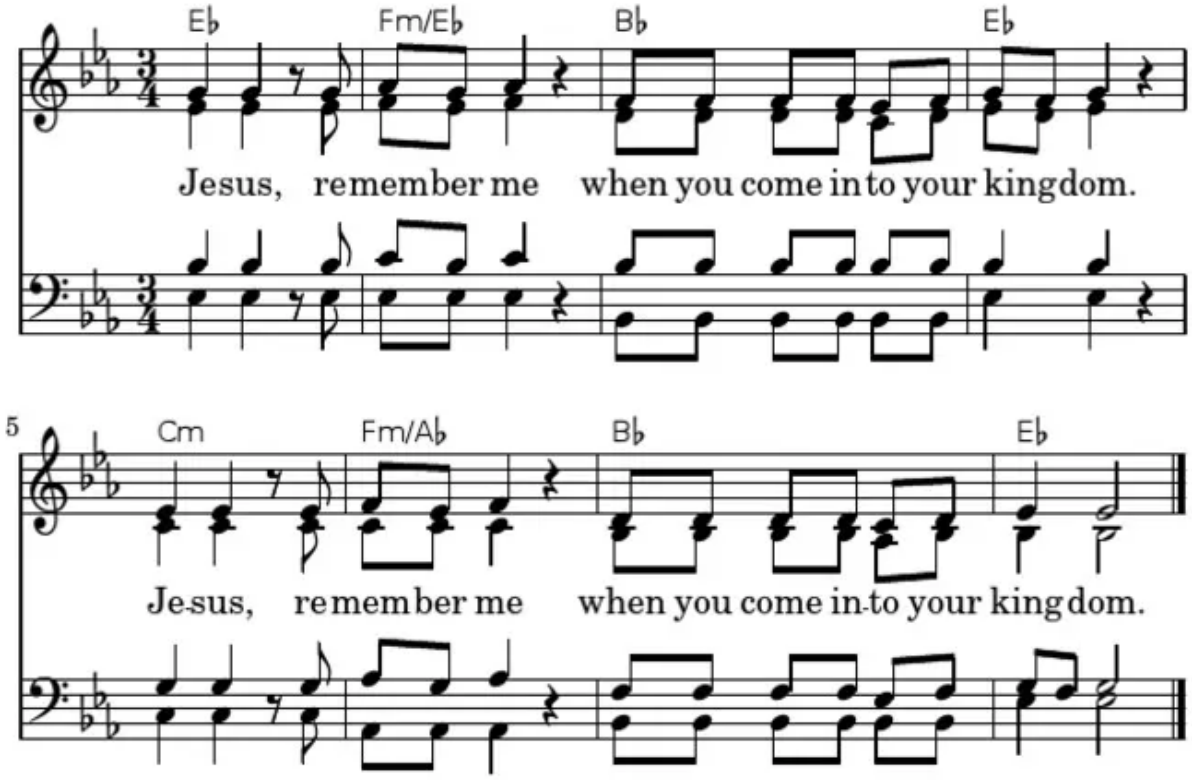

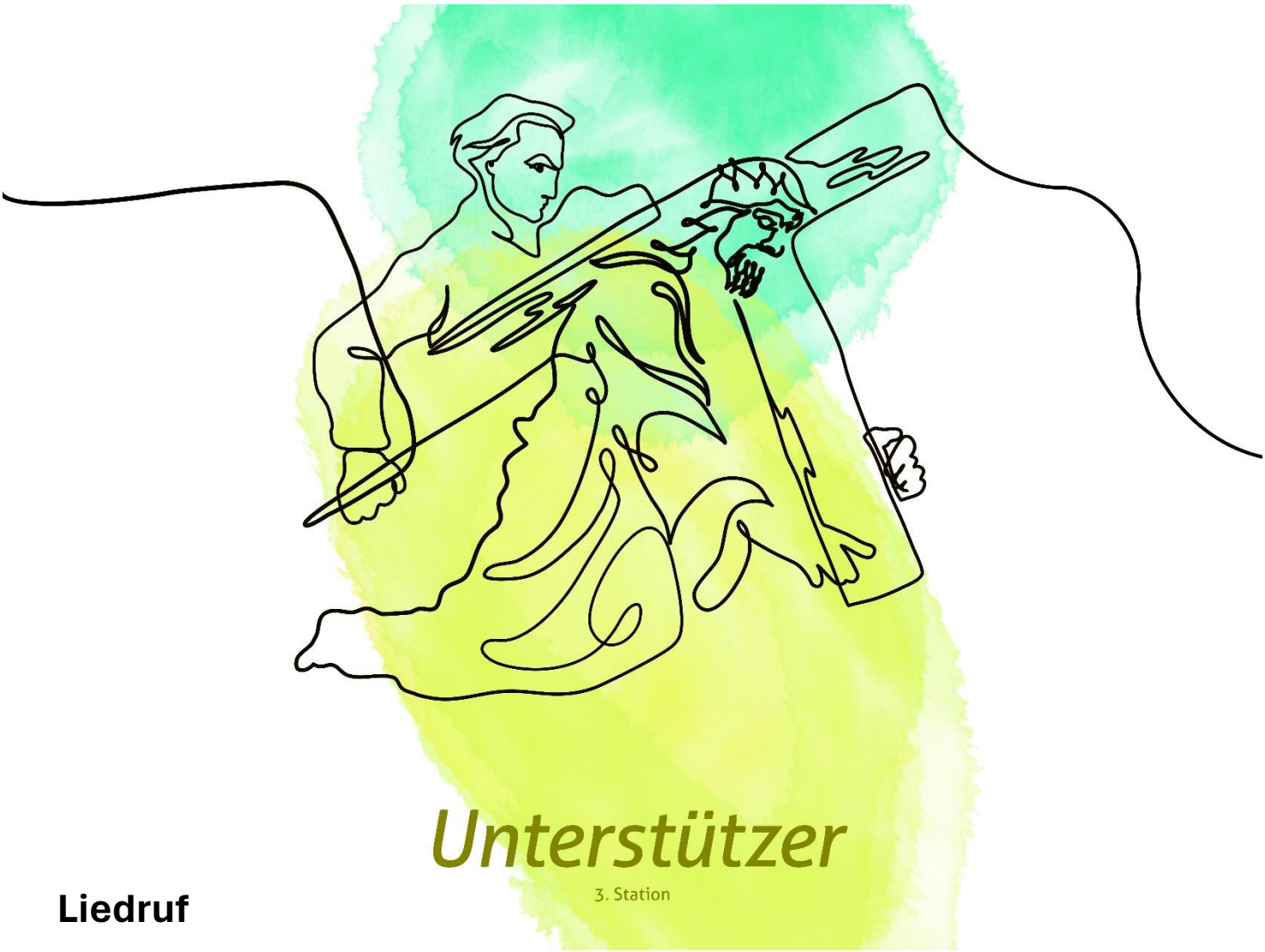

Liedruf

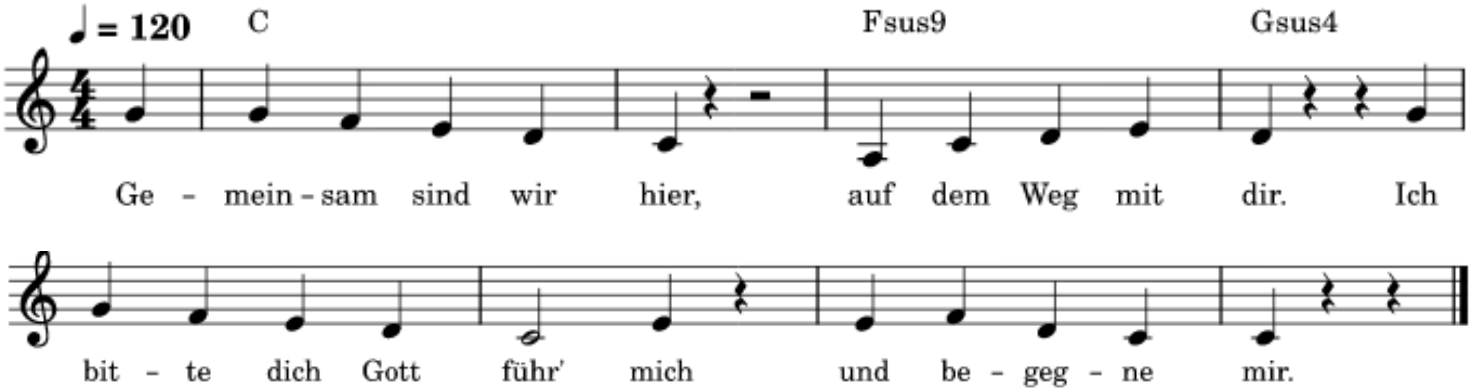

- Wie gehst du mit Geheimnissen um, die dir anvertraut wurden?
- Was würdest du gerne mit jemandem teilen?
- Was macht dir das Leben leichter?

Zum Abschluss

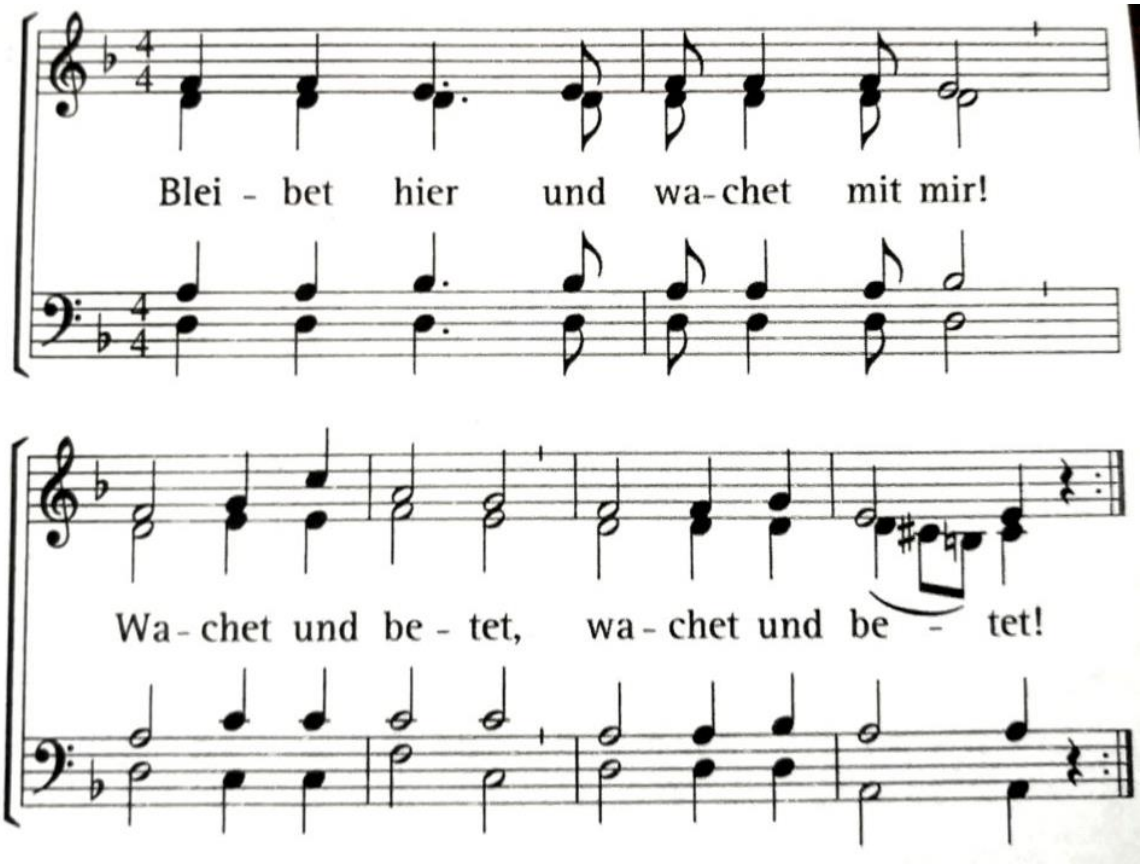

4. Station

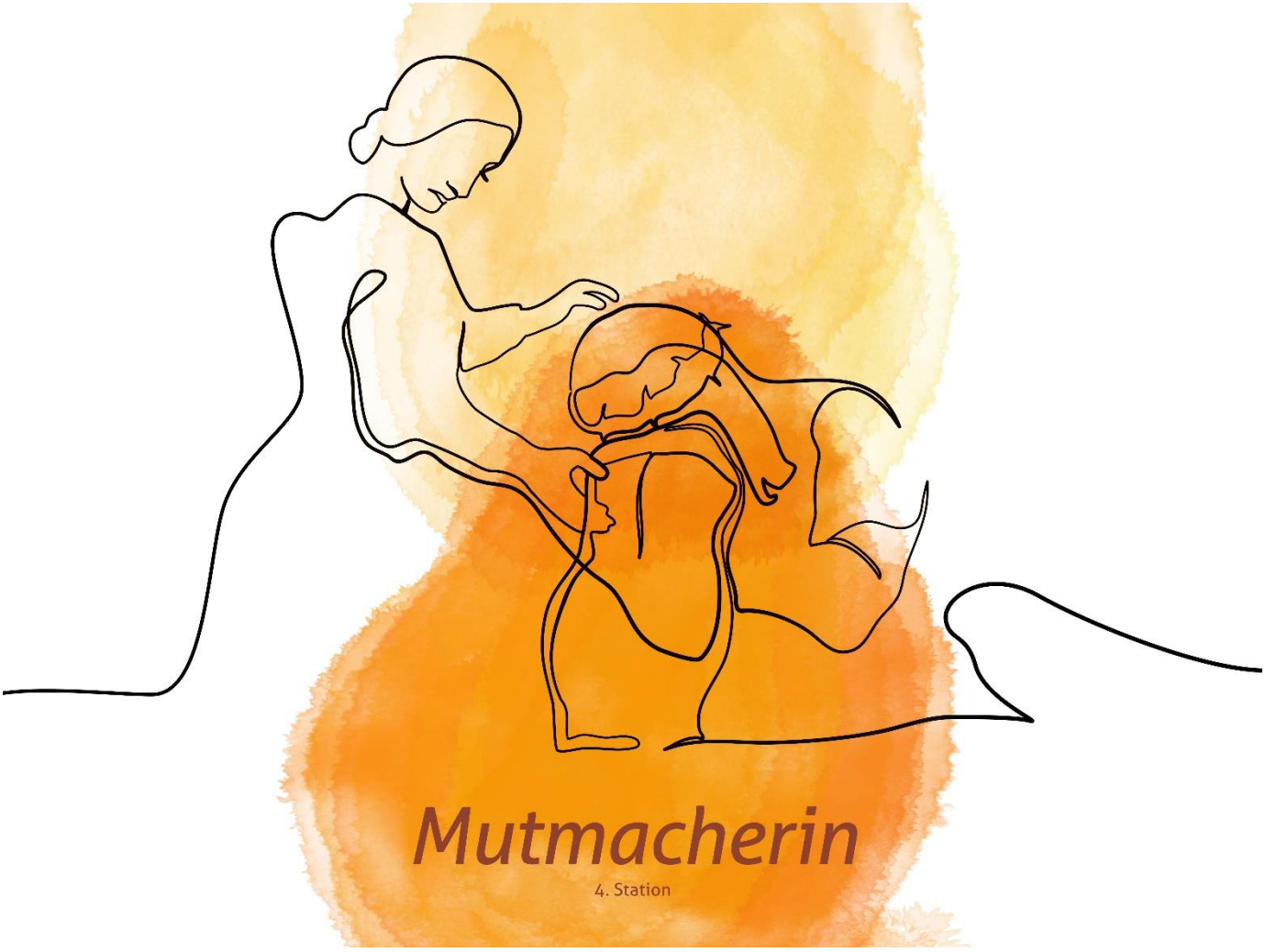

Liedruf

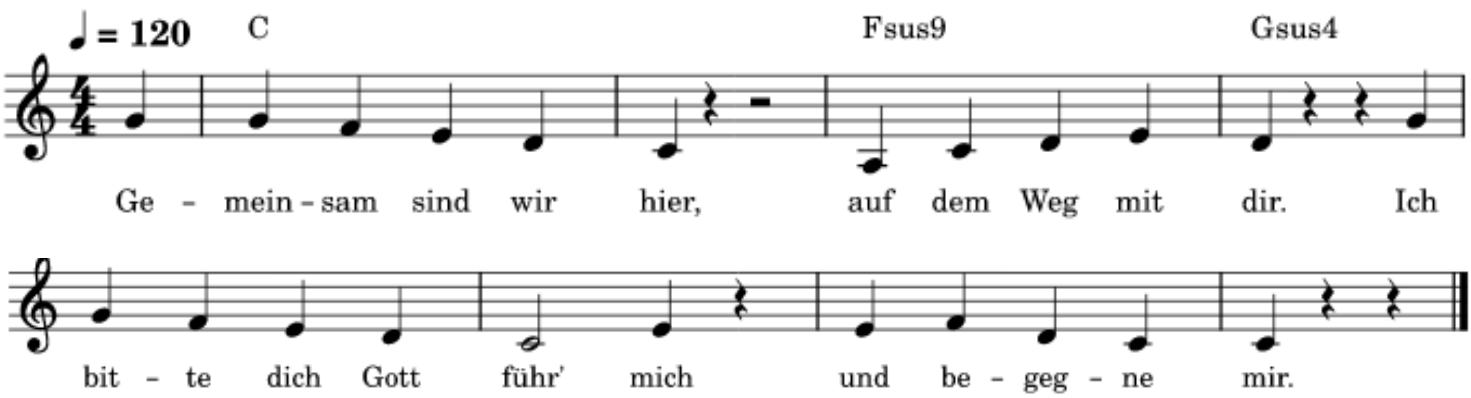

- Hättest du den Mut, dich öffentlich hinter Menschen zu stellen, die ausgegrenzt werden?
- Hast du schon Mitmenschen drangsaliert, um dazuzugehören?

Zum Abschluss

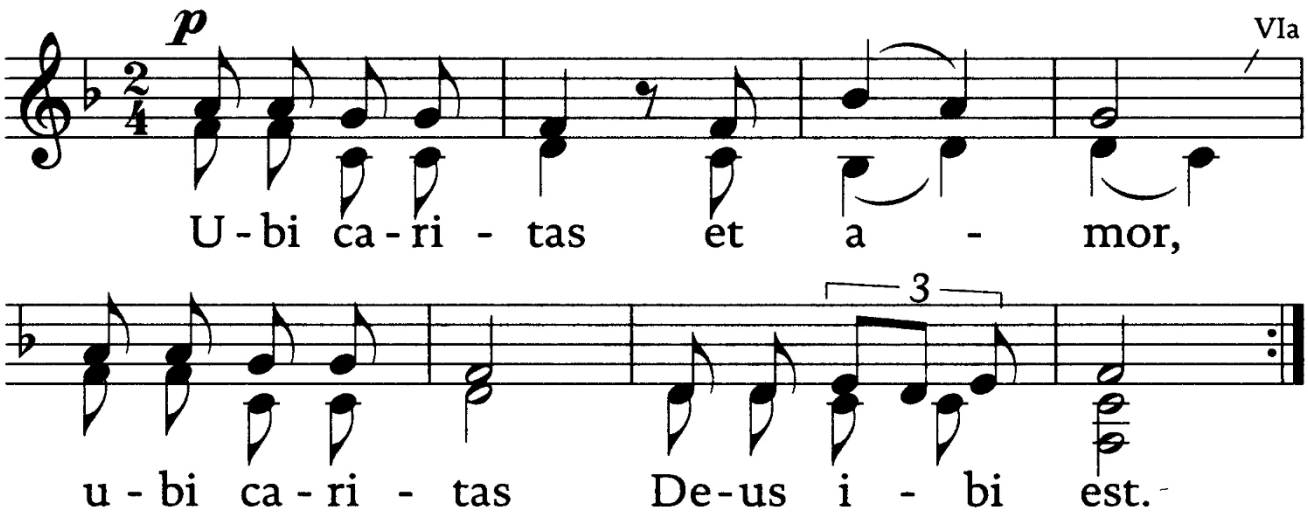

5. Station

Chor Der mich sieht

- Wann ist ein Gespräch für dich ein gutes Gespräch?
- Welche Begegnungen sind dir im Gedächtnis geblieben?
- Redest du mit Gott? Wie verändert das Beten deine Perspektive?

Liedruf

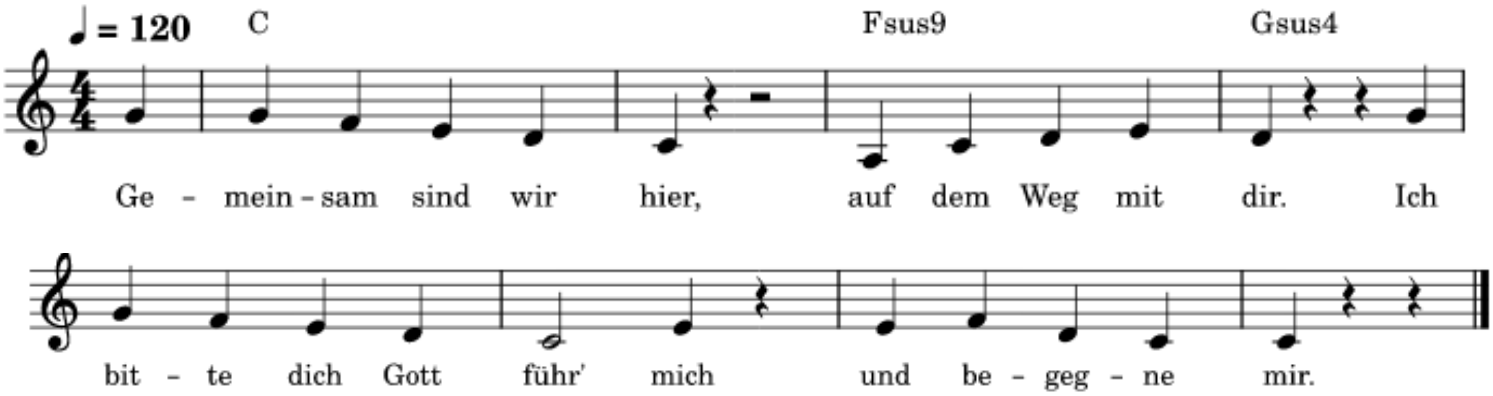

Chor Teil der Geschichte

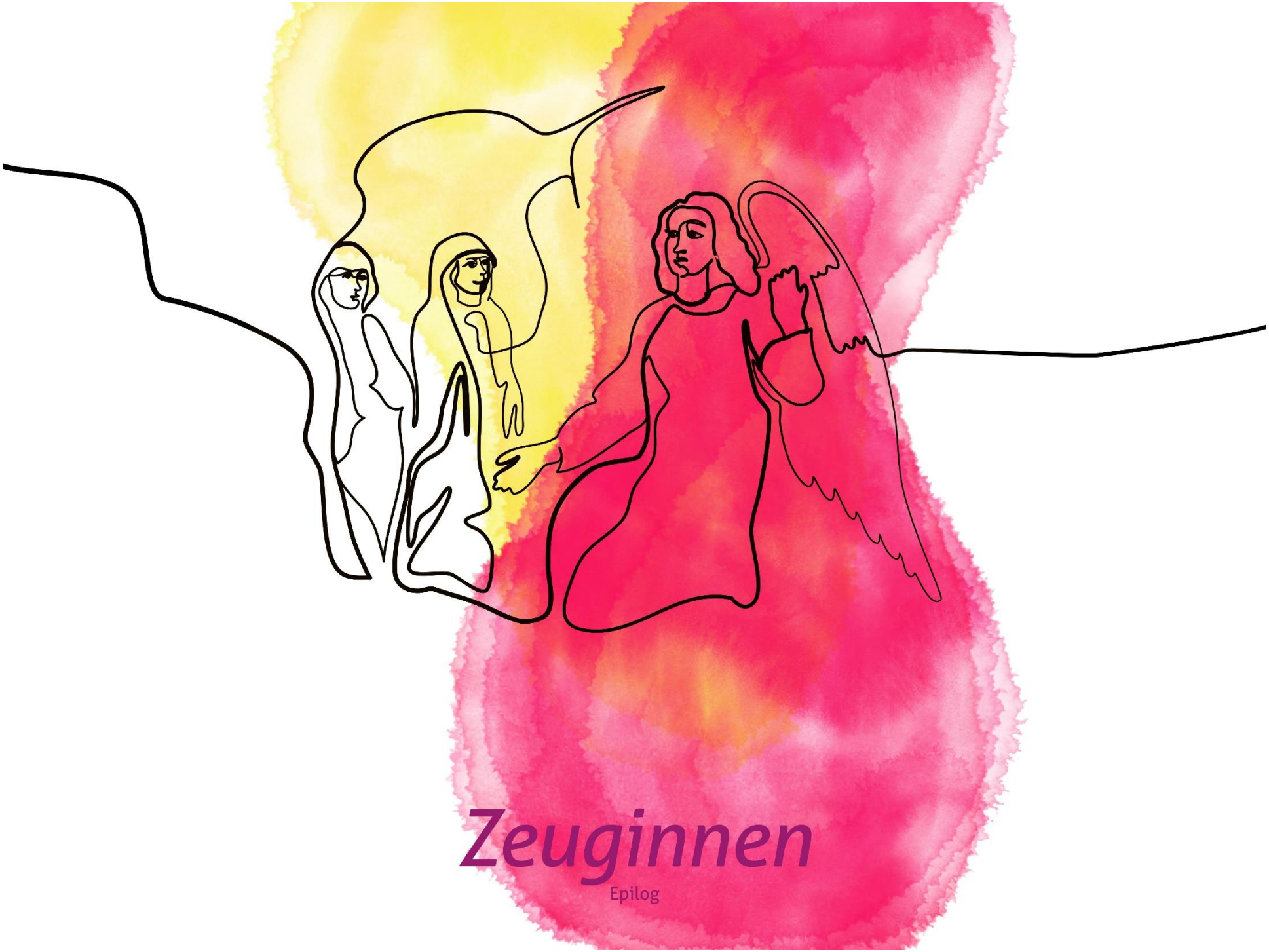

Zeuginnen

Epilog